DOCUMENTATION CHEF DES VENTES

APPLICATION LEADS

http://leads-dev-vico.go/

Objectifs de l’application Leads en tant que Chef des ventes

Consultation des leads

- Voir ses leads
- Effectuer des actions sur ses leads
- Voir les leads de son équipe de commerciaux

Analyser les statistiques des leads

- Vue de ses statistiques sur ses leads
- Vue des statistiques des leads de son équipe de commerciaux
- Graphiques (courbes,barres, et dashboard)

APPLICATION LEADS

http://leads-dev-vico.go/login

Etapes :

- Se connecter à l'application
- Entrer son identifiant (ex : jdupont)
- Entrer son mot de passe
- Cliquer sur connexion

Menu de l’application

LManager

Déconnexion

Dashboard

Mes Leads 13

Leads Équipe 71

Traités 5689

“Dashboard” : page des statistiques de ses leads et des commerciaux de de sa team avec un filtrage

“Mes Leads” : page de ses leads au statut non traité

“Leads Equipe” : Page des leads de sa team de commerciaux au statut non traité

Traités : Page des leads qui ont été traité avec la raison
Ex : Orienté vers un client, Fermé,Traité Direct

Dashboard

Filtre sur un commercial de son équipe ou sur soit ou tout le monde. Les statistiques se mettront à jour en fonction du filtre choisit

Visibilité sur les statistiques globales des leads : Nb total, Nb Traité, Nb non Traité

Visibilité sur les statistiques par répartition par statut et source des leads

Visibilité sur les statistiques approfondits des leads avec nombre de leads par mois et son top orientation clients

Page Orientation client approfondit

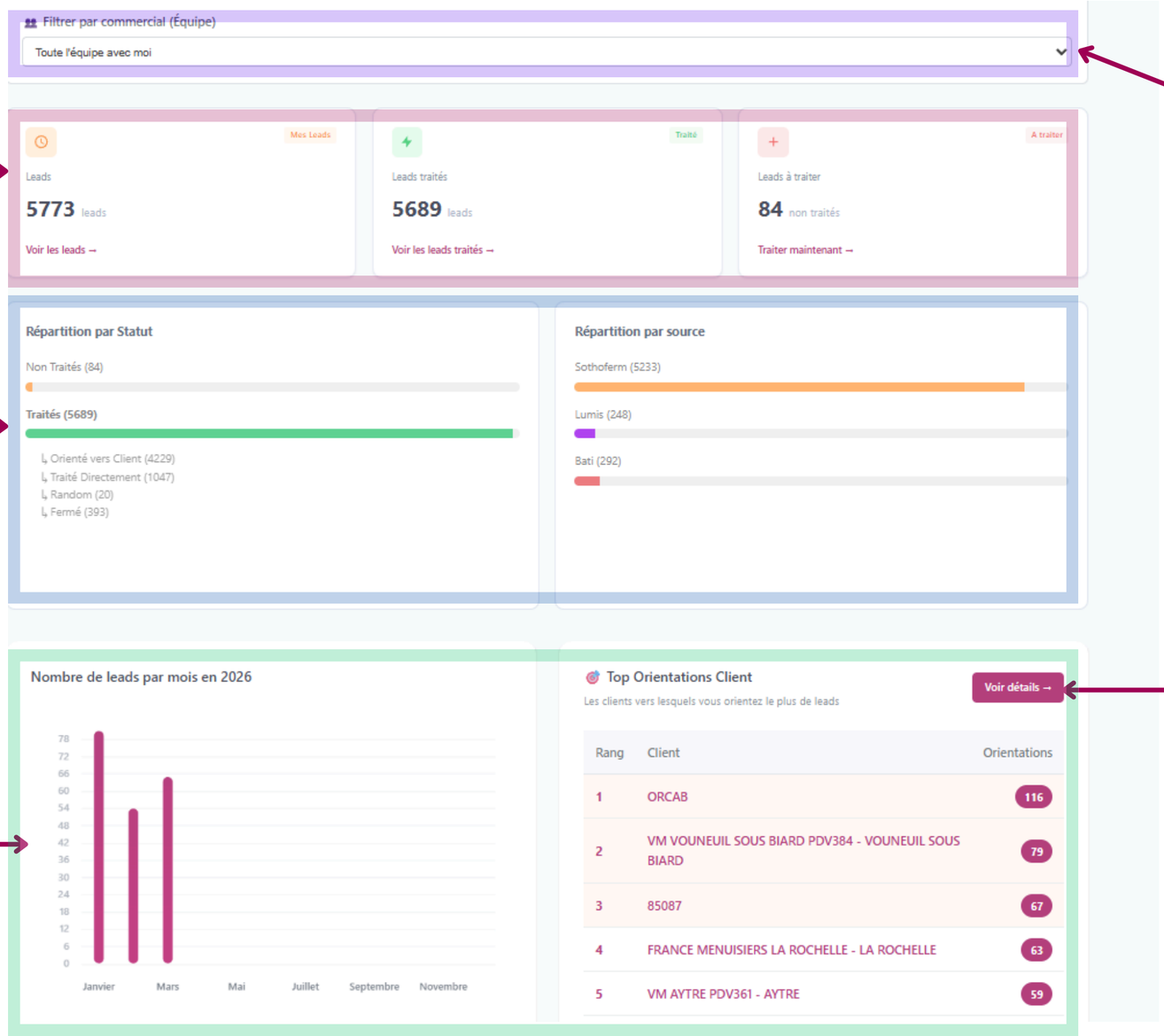

Orientation Client

1 - On choisit si on veut filter selon le commercial, soit-même ou alors tout le monde (équipe + soit)

2 - Plusieurs modes :

- Un seul client pour avoir les statistiques de ce client
- Comparer plusieurs clients : Comparer Max 5 clients entre eux
- Tous les clients : Compare tous les clients

6 -On affiche le résultat

3 - On selectionne un client ou alors si on veut comparer max 5 clients

7- Le graphique réalisé par une courbe du résultat du nombre de lead par mois sur l'année en cours et sur l'année dernière si on a activé l'option comparé avec "2025"

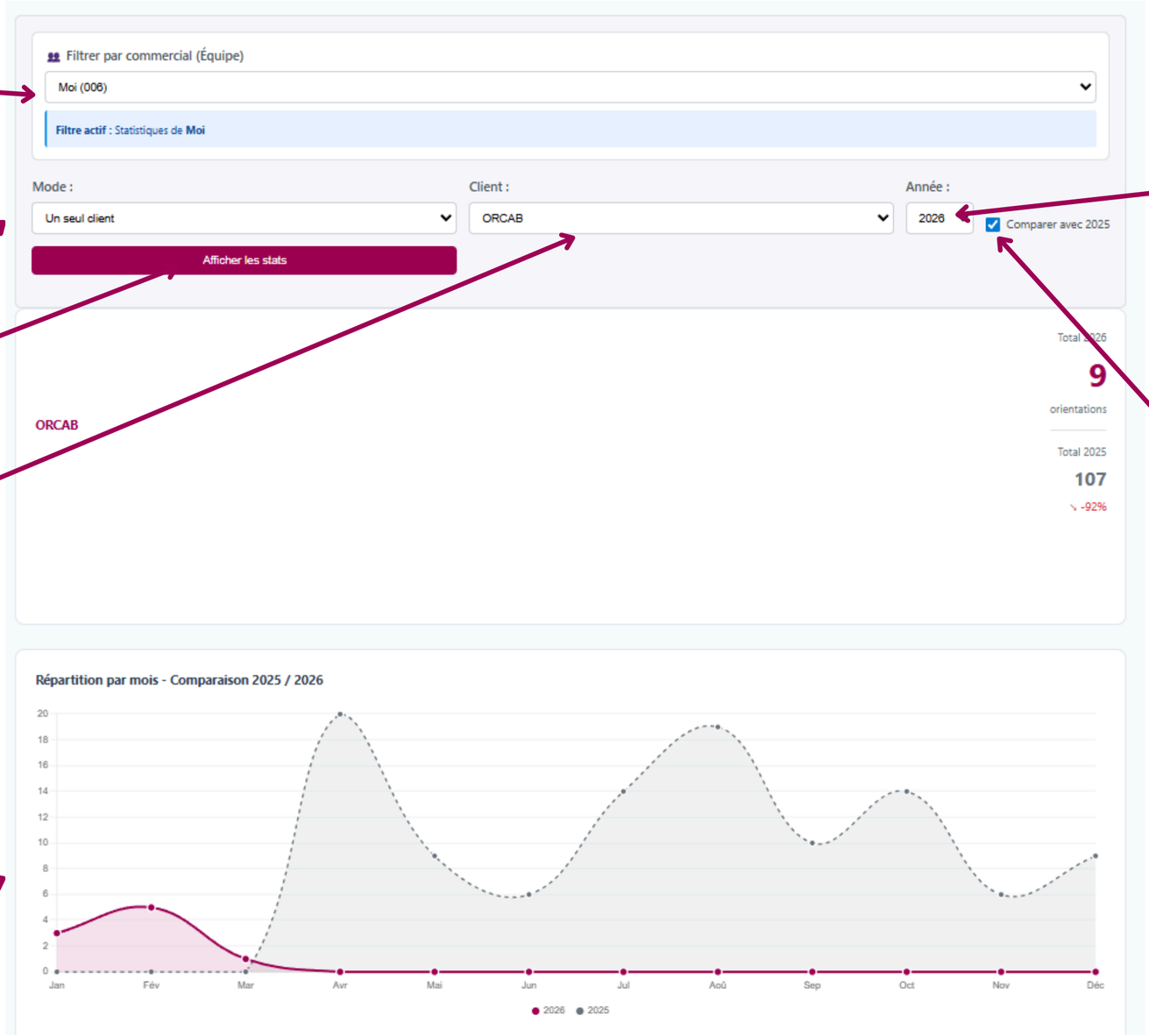

4 - On choisit l'année qu'on veut

5 - Si on veut comparer avec l'année d'avant on coche la case

Mes Leads

Liste de leads en attente

Tableau de bord

Leads en attentes 27 leads

NOM	PRÉNOM	DPT	TYPE	DATE CRÉATION	STATUT	ACTIONS
EVEN	louis	35	Particulier	16 Mar 2026	NON TRAITÉ	
SENECHAL SABRINA	SABRINA	35	Particulier	16 Mar 2026	NON TRAITÉ	
CORUBLE	stephane	49	Professionnel	16 Mar 2026	NON TRAITÉ	
QUÉRÉ	Hélène	56	Particulier	13 Mar 2026	NON TRAITÉ	
LEPETIT	MORGANN	22	Professionnel	12 Mar 2026	NON TRAITÉ	
PERROT	katell	29	Particulier	11 Mar 2026	NON TRAITÉ	
IZACARD	Herve	85	Particulier	11 Mar 2026	NON TRAITÉ	
FLORIAN LE BARON	florian	56	Professionnel	11 Mar 2026	NON TRAITÉ	

Le bouton qui permet de voir plus en détail le lead et d'effectuer des actions sur le lead

Détail du lead (Mes Leads)

Le nom et prénom du demandeur

Lesinformations sur le leads plus détaillés que sur la liste de leads

Le message du demandeur

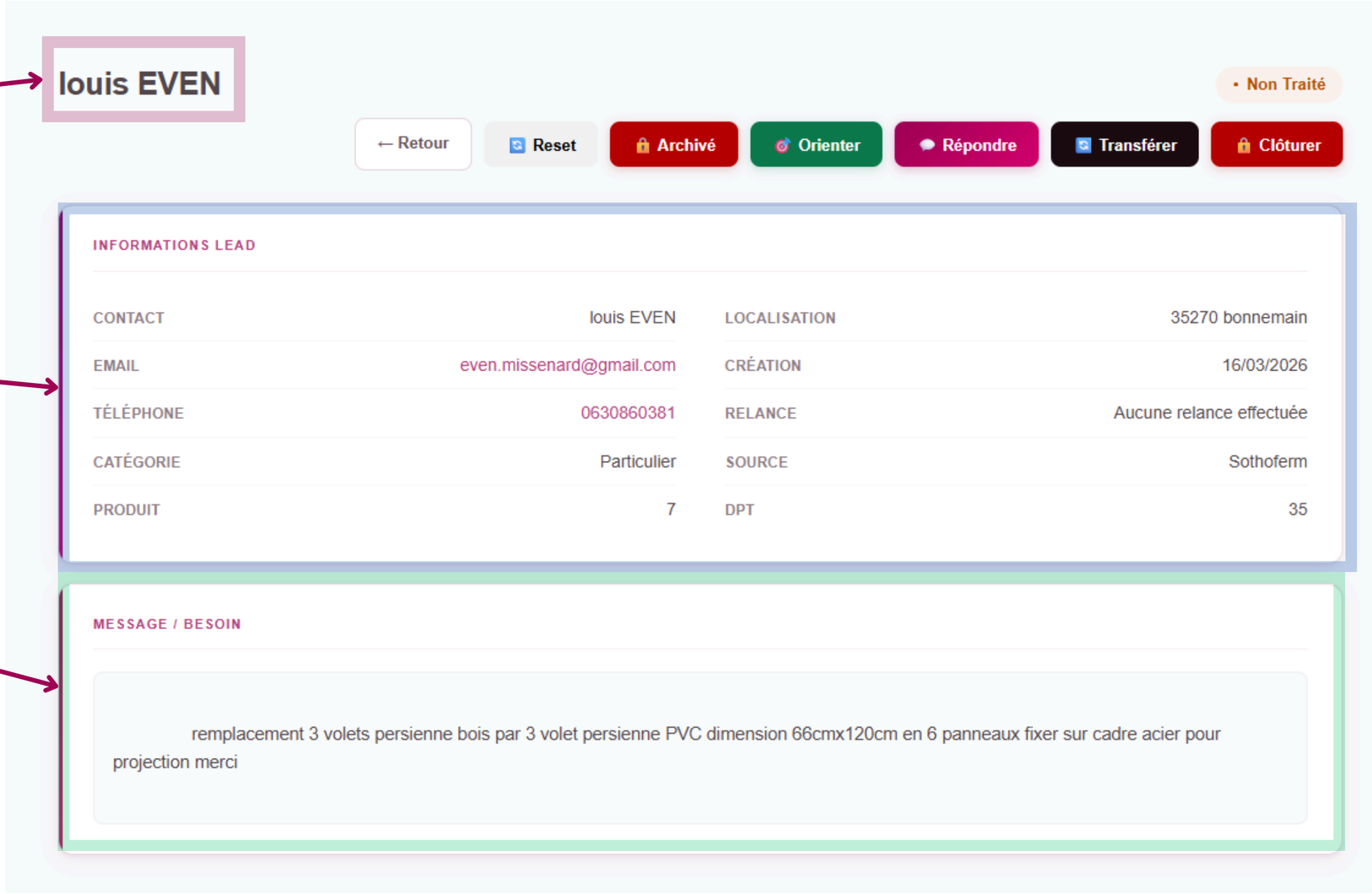

Détail du lead (Mes Leads)

5 Boutons d’actions :

Retour : Permets de revenir sur sa liste de leads

Orienté : Envoie un mail au client pour lui orienté le client et déplace le lead dans le menu “Traité” au statut Orienter

Répondre : Permet d’envoyer une réponse par mail au demandeur et stock cette réponse en dessous du message du demandeur et déplace le lead dans le menu “Traité” au statut Traité Direct

Transférer : Transfert le lead à un commercial selectionné et envoie un mail au commercial ciblé

Clôturer : Ferme le lead et le déplace dans “Fermé” au statut Traité

Leads Equipe

On choisit sur quoi filtrer (un commercial de son équipe ou tout le monde

On voit seulement la liste de leads de son commercial ou ses commerciaux de son équipe selon le filtre choisit

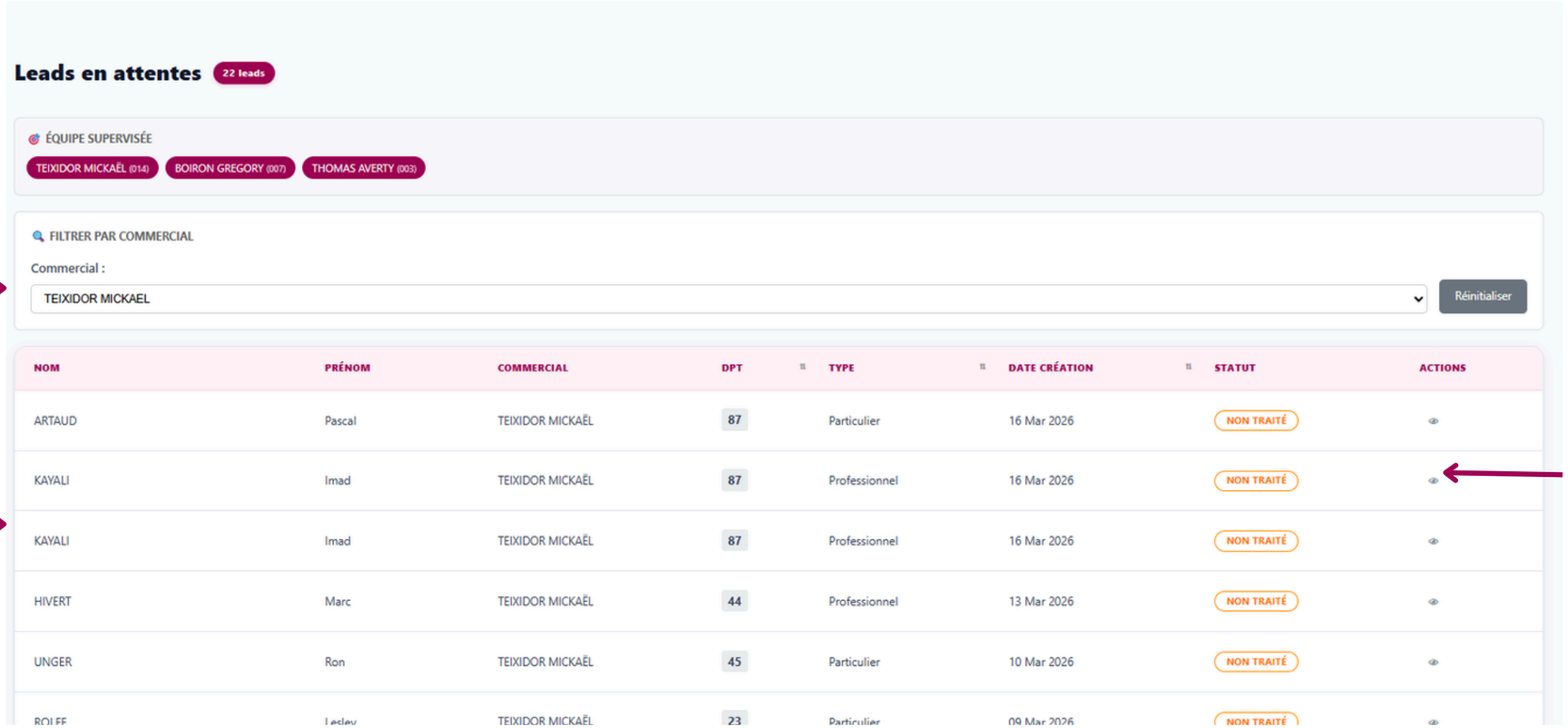

Le bouton qui permet de voir plus en détail le lead et d’effectuer des actions sur le lead

Détail du lead (Leads Equipe)

Le nom et prénom du demandeur

Lesinformations sur le leads plus détaillés que sur la liste de leads

Le message du demandeur

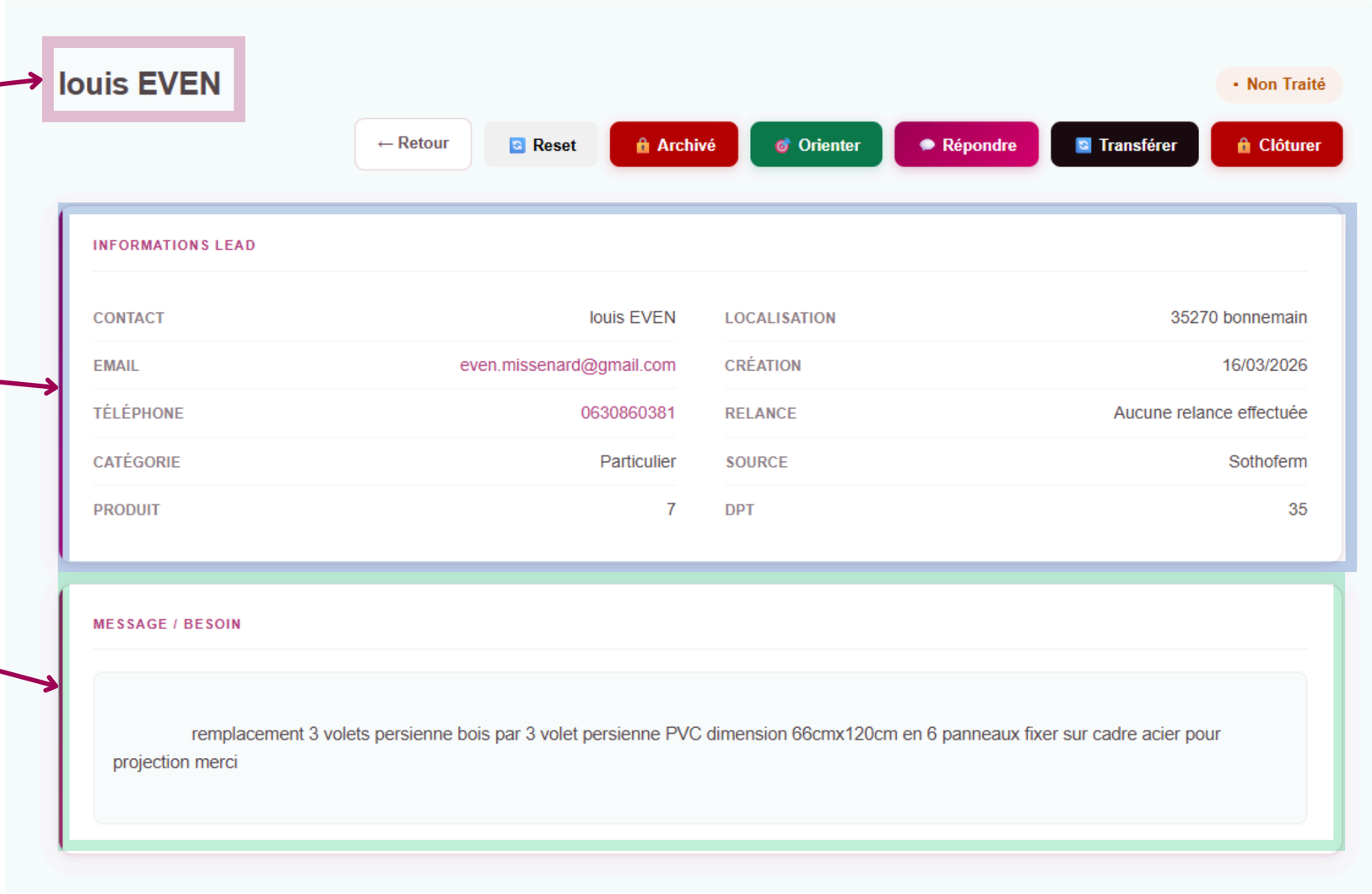

Détail du lead (Leads Equipe)

5 Boutons d'actions :

Retour : Permets de revenir sur sa liste de leads

Orienté : Envoie un mail au client pour lui orienté le client et déplace le lead dans le menu "Traité" au statut Orienter

Note : On voit que la liste de client du commercial qui est affecté au lead

Répondre : Permet d'envoyer une réponse par mail au demandeur et stock cette réponse en dessous du message du demandeur et déplace le lead dans le menu "Traité" au statut Traité Direct

Transférer : Transfert le lead à un commercial selectionné et envoie un mail au commercial ciblé

Clôturer : Ferme le lead et le déplace dans "Fermé" au statut Traité

Traités

On choisit sur quoi filtrer (un commercial de son équipe ou tout le monde

On voit la liste de leads traités selon le filtre qu'on applique :

- Orienté
- Traité Direct
- Fermé

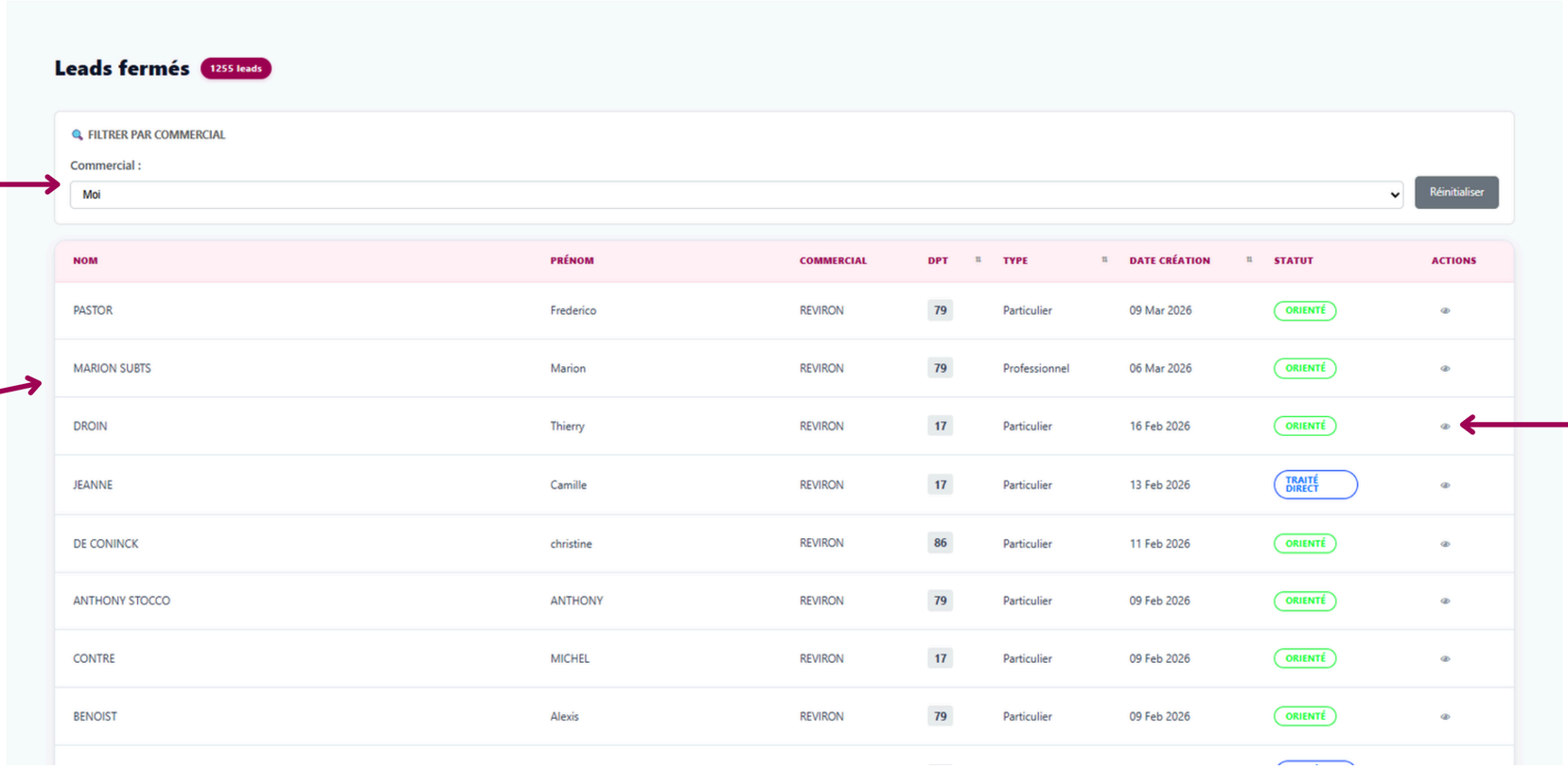

Le bouton qui permet de voir plus en détail le lead et d'effectuer des actions sur le lead

Détail du lead (Traités)

Le nom et prénom du demandeur

Lesinformations sur le leads plus détaillés que sur la liste de leads

Le message du demandeur

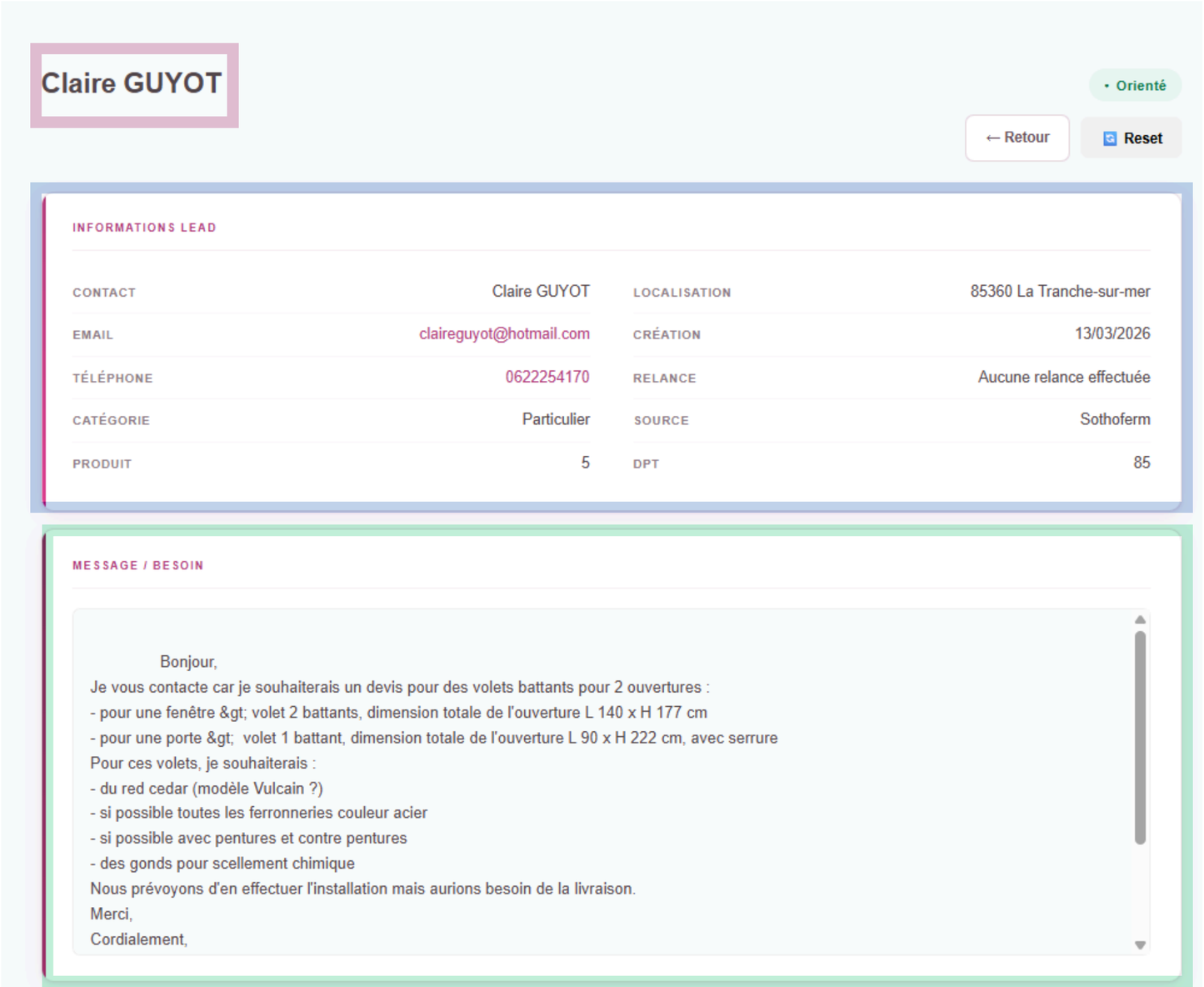

Détail du lead (Traité)

2 Boutons d’actions :

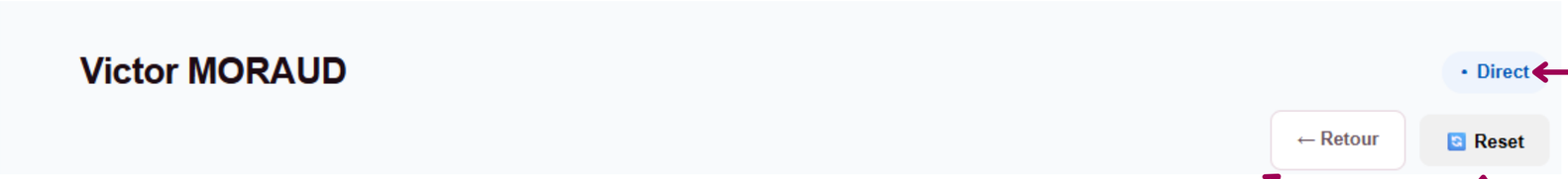

Le Statut du lead traité

Retour : Permets de revenir sur sa liste de leads

Reset : Remets le lead au statut non traité en cas d’erreur ou diverses raisons